

**LEAD-FREE**



# Plomo en las escuelas

Lead-Free New Jersey está comprometida a la eliminación total del riesgo a la exposición al plomo para los niños en escuelas públicas y privadas, centros de Head Start y otras instalaciones de cuidado infantil.

La contaminación por plomo es especialmente preocupante para los niños como resultado de su rápido desarrollo mental y físico. Los riesgos de incluso una pequeña cantidad de plomo incluyen discapacidades conductuales, neurológicas y mentales, y problemas de audición y del habla.

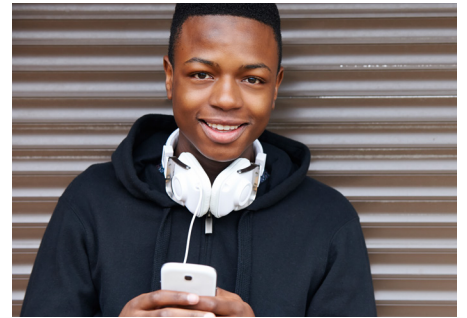

## Los niños que experimentan toxicidad por plomo pueden sufrir problemas físicos y de comportamiento

La exposición al plomo en los niños puede provocar lo siguiente:

- Dificultades de lectura
- Vocabulario deficiente
- Problemas de atención
- Mala coordinación de motora fina
- Mayor ausentismo escolar
- Clasificación de clase más baja y mayor probabilidad de abandonar la escuela secundaria



### Los síntomas de envenenamiento por plomo pueden incluir:

- Cansancio o inquietud
- Estreñimiento
- Jaqueca
- Irritabilidad
- Dolor estómaco
- Falta de apetito

### Los síntomas más graves pueden incluir:

- Vómito
- Pérdida de la vista o la audición
- Lapsos de conciencia



A medida que se acumula más plomo, los niños pueden volverse torpes y débiles, y pueden perder habilidades previamente adquiridas.



# LO QUE LOS MAESTROS DEBEN SABER

Observe los cambios en el comportamiento o la apariencia física a lo largo del tiempo.

**Los niños afectados por la toxicidad del plomo pueden:**

- No terminar las tareas de clase
- Interrumpir sus clases
- Tener un bajo rendimiento en la escuela
- Ser incapaz de tolerar la frustración
- Tienen problemas para aprender
- Distraerse fácilmente
- Necesitan mucha supervisión
- Tienen problemas con otros niños
- Hablando con frecuencia en clase
- Tienen dificultad para permanecer sentados
- Tienen dificultad para concentrarse

\*Los niños que no han sido afectados por el plomo pueden mostrar alguno de estos síntomas por varias razones



## PRUEBAS DE DETECCIÓN DE PLOMO EN LAS ESCUELAS

A partir del año escolar 2021-2022, la Junta de Educación de Nueva Jersey ordenó pruebas de plomo cada tres años para agua de beber y cocinar en las escuelas públicas. Se requiere que los distritos escolares desarrollen un plan de muestreo de plomo para la recolección y el análisis certificado por un laboratorio.

Las escuelas están obligadas a presentar las pruebas de plomo al estado y a poner los resultados de las pruebas a disposición del público en el sitio web de la escuela o del distrito.

Resumen de los resultados de las pruebas del Departamento de Educación de Nueva Jersey



### Los requisitos de las pruebas de plomo se aplican a:

- Todos los distritos escolares públicos de Nueva Jersey
- Escuelas chárter
- Proyectos escolares renacentistas
- Comisiones de unión
- Comisiones de servicios educativos
- Escuelas receptoras
- Escuelas privadas aprobadas para estudiantes con discapacidades que actúan bajo contrato para proporcionar servicios educativos en nombre de los distritos escolares públicos de Nueva Jersey
- Centros de cuidado infantil financiados por el estado (incluyendo los programas de cuidado infantil contratados y de Head Start)

**NJ requiere que las escuelas publiquen los resultados de las pruebas y notifiquen directamente a los padres cuando los resultados sean superiores a 15 partes por mil millones.**

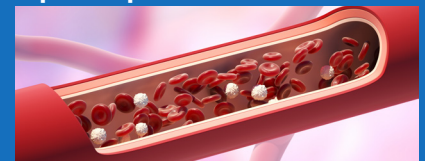

Lead-Free New Jersey se ha comprometido a educar y capacitar a los residentes y accionistas para desarrollar un conjunto integral de soluciones para la remediación del plomo en la pintura, el agua y el suelo de los hogares, las escuelas y las guarderías. **Únase a nosotros para ELIMINAR EL PLOMO.**

